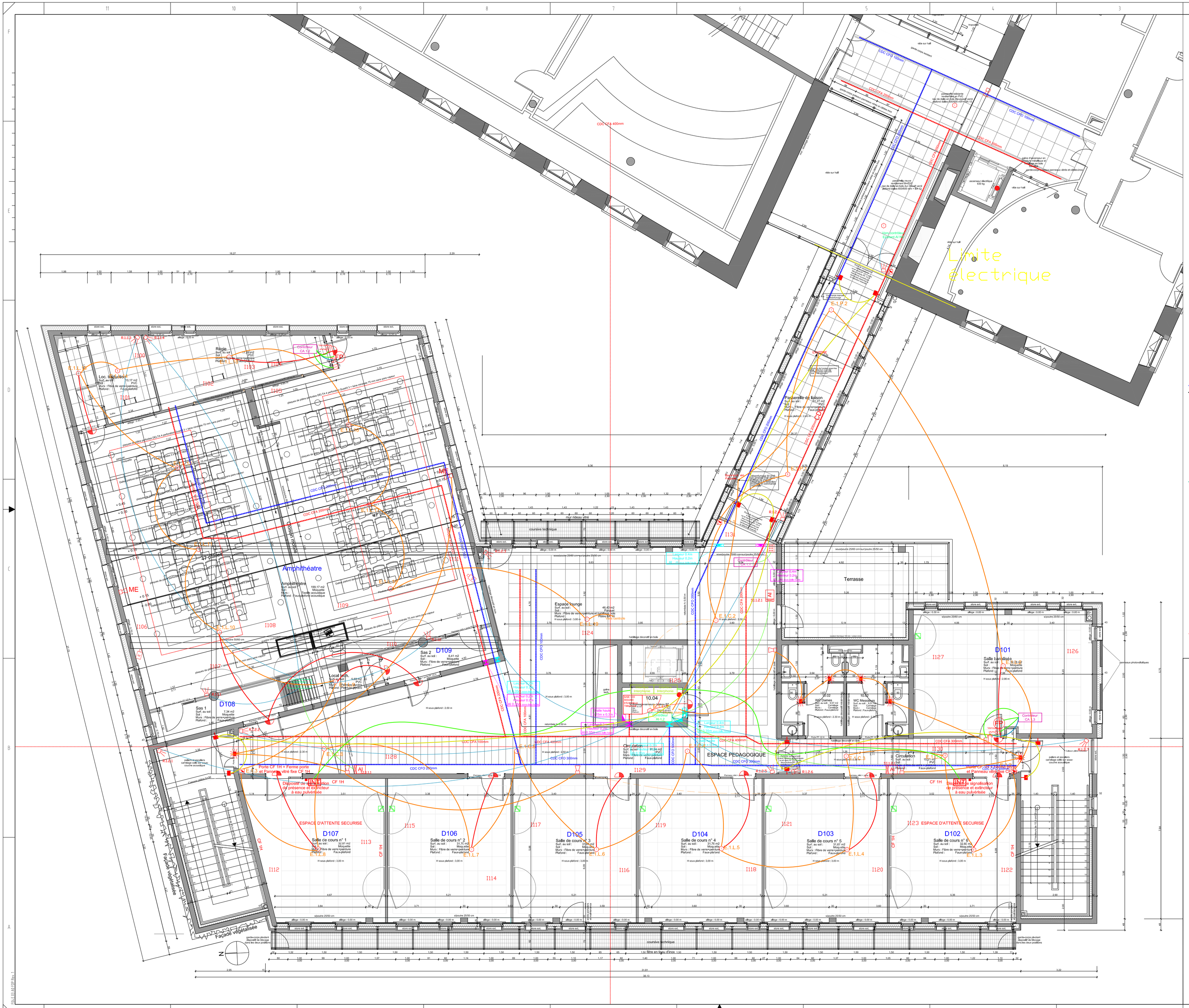

LEGENDE

- Boîtier bouton poussoir marche/arrêt Gradation double commande
- Commande de store
- Bouton poussoir
- Interrupteur simple allumage
- Interrupteur va et vient
- Coffret de commande d'éclairage par B.P.
- Détecteur de mouvement A/B/C/D/E/F/G
- Prise de courant 2P+T 16A
- Alimentation électrique
- E1 - Luminaire fluorescent encastré 4x14W PHILIPS SMARTFORM TBS460 réf:005724
- E2 - Luminaire fluorescent encastré 4x14W à gradation DALI PHILIPS SMARTFORM TBS 460- MAITRE
- E3 - Luminaire fluorescent encastré 4x14W à gradation DALI PHILIPS SMARTFORM TBS 460 -ESCLAVE
- E4 - Spot fluocompact PHILIPS FBS 261 2x26W réf:71091400
- E5 - Spot fluocompact PHILIPS FBS 120 1x26W réf:94718800
- E6 - Hublot en applique PHILIPS FWG 261 2x18W réf39815300
- E7 - Luminaire étanche PHILIPS PACIFIC TCW 216- 1x49W réf:69960800
- E8 - Luminaire étanche PHILIPS PACIFIC TCW 216 1x36W réf:57680100
- E9 - Luminaire étanche PHILIPS PACIFIC TCW 216 2x58W réf:57649800
- E10 - Luminaire étanche PHILIPS PACIFIC TCW 216 2x58W réf:57649800
- E11 - Luminaire asymétrique mural PHILIPS TBS 105 1x54W réf:63986400
- E12 - Luminaire encastrés PHILIPS FUGATO FBS270 2x32W à gradation DALI
- E13 - Spot halogène encastrés PHILIPS FUGATO QBS 260 1x75W réf:94344200
- E14 - Projecteur orientable 1x20W DEDO réf:111502
- E15 - Spot halogène encastrés TARGETTI ARC CLASSIC 1x100W réf:54500
- E16 - Luminaire fluocompact encastré PHILIPS FUGATO FBS 270 1x32W à gradation DALI
- E17 - Luminaire encastré à LEDS PHILIPS BBS481 réf:68834400
- E18-EXT1 - Applique étanche PHILIPS EFIX Wall-mounted 2x18W réf:39835100
- E19-EXT2 - Borne lumineuse SIDEPOLE CDM-TC 1x35W réf:E5702
- E20-EXT3 - Spot encastré étanche sous passerelle MAZDA TOULON NORKA 2x18W réf:3201500
- E38-EXT4A - Luminaire encastré SIDE LONGLIGHT 940mm 43,2W réf E8956/LBC
- E38-EXT4B - Luminaire encastré SIDE LONGLIGHT 1540mm 72W réf E8943/LBC
- Boîtier de sol étanche
- PT0 Poste de travail avec 1RJ45 + 1PCO
- PT1 Poste de travail avec 2RJ45 + 1PCN + 1PCO
- PT2 Poste de travail avec 3RJ45 + 2PCN + 1PCO
- PT3 Poste de travail avec 4RJ45 + 2PCN + 2PCO
- Bloc autonome éclairage de securité 45lm à leds
- Bloc portatif 80lm
- Bloc autonome d'ambiance 300lm
- Tableaux électrique
- Bouton poussoir arrrêt d'urgence
- Gaine en plinthe
- Chemin de câbles
- Serrure électrique (verrouillage)
- Gache électrique
- Contact de porte
- FP FG Contact de fond de Pêne/Gâche
- Lecteur de badge
- Prise informatique RJ45
- Prise téléphonique RJ45
- Diffuseur sonore incendie (à message)
- Détecteur incendie
- Indicateur d'action
- Détecteur multiponctuel incendie + Alimentation 24V Continu
- Aspiration
- Déclencheur manuel incendie
- Boîtier manuel de déverrouillage avec Renvoi d'information/demande de déverrouillage vers système de sécurité global
- Flash incendie
- Détecteur anti-intrusion
- Sirène anti-intrusion
- Anti-intrusion - Clavier à code
- Caméra
- Asservissement ventouse électromagnétique pour porte à maintenir ouverte (Hauteur de pose max = 1,3m) et pour porte à maintenir fermée
- Sonnette
- Platine interphonie
- SYT1 5 paires 9/10éme
- SYT1 3 paires 6/10éme
- SYS 1 paires 9/10éme CR1
- U1000 3G2.5mm² Asservissement (manque tension)
- SYS 1 paires 9/10éme
- SYS 2*1.5mm² CR1
- Boîtier de pilotage (Lot Audiovisuel)
- Ecran tactile (Lot Audiovisuel)
- Boucle auditive
- INT Interphone

ENA

STRASBOURG

EXTENSION DES BATIMENTS

PLAN ELECTRIQUE CFA NIVEAU 1

EL01

INDICE	DATE	VISA	COMMENTAIRE
A	09/06/11	GF	8500/0001- DOE

Ce document est la propriété de la société Georges LOEBER S.A. et ne peut être reproduit ou communiqué à des tiers sans notre autorisation écrite

Spécification Client : OUI ☐ NON ☐

Observation

GEORGES LOEBER
CONSTRUCTIONS ELECTRIQUES ET METALLIQUES
16, rue Lamartine – 67300 SCHILTIGHEIM
Tél. 03 88 19 73 73 – Télécopie 03 88 83 00 16
E mail : info@loeber.fr
S. A. au capital de 933 300 Euros

Date : 21/04/2010	Dessiné :	Format : A0	N. : 10-075
Aff. : 8500/0001	Vérifié : MC	Ech. : 1/50	Folio : I